

POUR PRÉPARER VOTRE SORTIE AU SPECTACLE !

ACCOMPAGNEMENT DU JEUNE SPECTATEUR... “ ESCALES EN SCÈNES ”

Conçu par le Groupe National Spectacle Vivant de la Ligue de l'enseignement, « *Escalas en scènes, carnet d'expression du jeune spectateur* », est un outil innovant d'accompagnement du jeune public (du CP à la 6ème - 5ème) à la rencontre du spectacle vivant.

Ce document constitue un outil d'éducation artistique et culturelle qui propose - sous la forme de trois parcours possibles selon l'âge de l'enfant - à la fois des outils de compréhension du monde du spectacle (métiers, vocabulaire, histoire, traditions, etc...) mais aussi des clés de lecture d'une représentation (formes artistiques et esthétiques, rapport au public) et des situations ludiques, individuelles ou collectives, lui permettant de transcrire ses émotions, sa compréhension et son interprétation de chacun des spectacles.

Attention, ce carnet ludique et pédagogique, véritable "couteau suisse" n'est pas un carnet de travail scolaire. Il représente à la fois un objet de mémoire individuel et un espace d'échange pour l'enseignant et pour les enfants. « *Escalas en scènes* » retrace le parcours que chaque individu a fait au cours d'une année, d'une scolarité, en temps périscolaire dans le cadre de sorties culturelles organisées par les centres de loisirs, ou en famille. Il permet d'inscrire les rencontres artistiques des enfants et des jeunes dans la globalité d'un parcours accompagné.

Ce carnet a été tiré à 150 000 exemplaires, grâce à un partenariat avec les éditions Milan et le Ministère de la Culture et de la Communication. Il est disponible sur demande (**1€ le carnet**), auprès de la Ligue de l'enseignement des Pyrénées-Orientales qui s'engage sur cette démarche de parcours du jeune spectateur, alors n'hésitez pas à nous contactez !

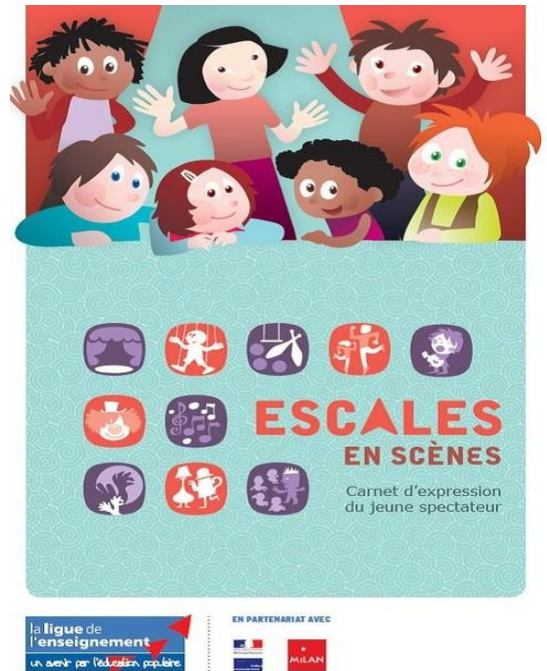

Contact :

Marion Hoët Lannecastet

Service Culturel

04 68 08 11 11

marion.lannecastet@laligue66.org