SAISON CULTURELLE DES ACCUEILS DE LOISIRS

SPECTACLES VIVANTS POUR LES ALSH DU DÉPARTEMENT

SAISON 2014-2015

« LA CURIOSITÉ DES ENFANTS EST UN PENCHANT DE LA NATURE
QUI VA COMME AU DEVANT DE L'INSTRUCTION ;
NE MANQUEZ PAS D'EN PROFITER. »

FÉNELON (1651-1715)

LIGUE DE L'ENSEIGNEMENT, FÉDÉRATION DÉPARTEMENTALE DES PYRÉNÉES-ORIENTALES
SERVICE CULTUREL
1, RUE MICHEL DOUTRES - 66 000 PERPIGNAN
☏ 04 68 08 11 11 🖷 04 68 67 58 02 @ vincent.madern@lalique66.org

DISPOSITIF

“ SAISON CULTURELLE DES ACCUEILS DE LOISIRS ”

ANNÉE SCOLAIRE 2014-2015

CIRCULAIRE DE PRÉSENTATION DES SPECTACLES

VOUS TROUVEREZ DANS CE DOSSIER :

- ★ La présentation générale de l’action (contenu du projet, conditions d’inscription, etc...)
- ★ La présentation des spectacles
- ★ L’accompagnement du jeune spectateur : carnet d’expression « Escales en scène »

LIGUE DE L’ENSEIGNEMENT, FÉDÉRATION DÉPARTEMENTALE DES PYRÉNÉES-ORIENTALES
SERVICE CULTUREL
1, RUE MICHEL DOUTRES - 66 000 PERPIGNAN
☏ 04 68 08 11 11 🖷 04 68 67 58 02 @ vincent.madern@laligue66.org

SPECTACLES VIVANTS
" ALSH DU DÉPARTEMENT "

LE PROJET

Vous êtes sur le point de vous inscrire à la saison culturelle des ALSH. Placé entre la famille et l'école, les accueils de loisirs développent une démarche éducative où l'enfant est acteur de ses loisirs. Soucieuse de proposer une action qui va dans ce sens, la Ligue de l'enseignement des Pyrénées Orientales souhaite permettre aux accueils de loisirs de participer à des spectacles.

Notre projet constituera un temps culturel partagé, favorisant le rapport aux œuvres d'art et à l'éducation artistique. Il s'agira de proposer des moments de complicité, des espaces d'émotion, grâce à des représentations professionnelles qui, par leur singularité, posent un regard critique, curieux, décalé et humoristique, sur le monde qui nous entoure.

Afin d'accompagner petits et grands à ce rendez-vous artistique et culturel, nous mettons à votre disposition ce dossier qui renferme :

- Les modalités de prise en compte de vos demandes
- La présentation des spectacles pour la saison 2014/2015
- La présentation du carnet d'accompagnement du jeune spectateur

TARIFS :

- 3.50 € / enfant
- Gratuit pour les accompagnateurs ; à raison d'un accompagnateur pour 8 enfants. Au-delà, 5,00 € par personne

Attention : vous ne devez pas nous envoyer le règlement de votre spectacle par avance. Celui-ci vous sera réclamé si votre centre participe au dispositif. **La facturation se fera sur la base des places commandées et non sur l'effectif réel le jour de la représentation.**

TRANSPORT : Gratuit - Organisation et frais de transport à la charge de notre Fédération.

LES MODALITÉS DE PRISE EN COMPTE DE VOS DEMANDES

Les modalités d'inscriptions sont différentes des saisons précédentes. Dorénavant, vous devez inscrire votre centre directement en ligne grâce au lien proposé dans notre mail ou sur notre site Internet : *http://www.laligue66.org > onglet « culture » > INSCRIPTIONS > partie dispositif « Saison culturelle des ALSH »*.

- Les inscriptions sont enregistrées par ordre d'arrivée (date de réception du formulaire faisant foi). Nous vous conseillons vivement de vous positionner sur plusieurs spectacles afin d'augmenter vos chances de participation.

LIGUE DE L'ENSEIGNEMENT, FÉDÉRATION DÉPARTEMENTALE DES PYRÉNÉES-ORIENTALES
SERVICE CULTUREL
1, RUE MICHEL DOUTRES - 66 000 PERPIGNAN
☏ 04 68 08 11 11 🖷 04 68 67 58 02 @ vincent.madern@laligue66.org

- Veuillez prendre en considération la catégorie minimum et maximum des âges mentionnés dans la circulaire. Les compagnies ont expérimenté leur spectacle avant de fixer l'âge des spectateurs auxquels elles le destinent. Faites leur confiance, pour le plus grand plaisir des enfants…
- Un mail de confirmation vous sera adressé après validation ou non de votre demande.
- Tout formulaire incomplet, mal renseigné, ou arrivé après la date butoir, ne pourra être traité.

DATE BUTOIR POUR L'ENREGISTREMENT DES INSCRIPTIONS :

VOIR GRILLE DES SPECTACLES - PAGE 6

EN CAS D'ANNULATION DE VOTRE PART…

Vos inscriptions aux spectacles programmés dans le cadre de la saison Jeune Public des ALSH, ne seront pas remboursées si votre annulation n'a pas lieu **1 mois au moins** avant la date de programmation du spectacle.

EN CAS DE MODIFICATION DE VOS EFFECTIFS (À LA HAUSSE COMME À LA BAISSE)…

Dans un souci d'organisation, merci de nous avertir le plus rapidement possible afin que nous puissions procéder à la rectification. Toute modification de vos effectifs devra être faite **1 mois** avant la date de représentation.

Pour toutes demandes complémentaires :

Vincent MADERN
Service Culturel
04 68 08 11 11
vincent.madern@laligue66.org

FÉDÉRATION PYRÉNÉES-ORIENTALES
la ligue de l'enseignement
un avenir par l'éducation populaire

GRILLE DES SPECTACLES

SPECTACLE	DATE	HEURE	DURÉE	ÂGE	LIEU	DATE BUTOIR
ACCORD CABOCHE	Mercredi 05/11/2014	14h30	35 min	A partir de 3 ans	École Vertefeuille Perpignan	**22/10/2014**
JEAN DE L'OURS	Mercredi 26/11/2014	14h30	60 min	A partir de 7 ans	Caves Ecoiffier Alénya	**05/11/2014**
L'OGRELET	Mercredi 14/01/2015	14h30	50 min	A partir de 8 ans	Caves Ecoiffier Alénya	**24/12/2014**
BOÎTE À GANTS	Mercredi 01/04/2015	14h30	45 min	A partir de 3 ans	École Vertefeuille Perpignan	**11/03/2015**
LES CONTES DU POTIRON	Mercredi 08/04/2015	14h30	30 min	A partir de 6 mois	Caves Ecoiffier Alénya	**18/03/2015**
SOURIS PETITE VACHE	Mercredi 08/04/2015	14h30	45 min	A partir de 4 ans	Caves Ecoiffier Alénya	**18/03/2015**

LIGUE DE L'ENSEIGNEMENT, FÉDÉRATION DÉPARTEMENTALE DES PYRÉNÉES-ORIENTALES
SERVICE CULTUREL
1, RUE MICHEL DOUTRES - 66 000 PERPIGNAN
☏ 04 68 08 11 11 🖷 04 68 67 58 02 @ vincent.madern@laligue66.org

FÉDÉRATION
PYRÉNÉES-ORIENTALES
la ligue de l'enseignement
un avenir par l'éducation populaire

DÉCOUVREZ LES SPECTACLES

LIGUE DE L'ENSEIGNEMENT, FÉDÉRATION DÉPARTEMENTALE DES PYRÉNÉES-ORIENTALES
SERVICE CULTUREL
1, RUE MICHEL DOUTRES - 66 000 PERPIGNAN
☏ 04 68 08 11 11 🖷 04 68 67 58 02 @ vincent.madern@lalique66.org

MERCREDI 05 NOVEMBRE 2014 14h30
Perpignan | 35 min | À partir de 3 ans

Niveau maternelle / élémentaire

“ ACCORD CABOCHE ”

Cie Haut les Mains

Genre : MARIONNETTES / OMBRES / MUSICIENS

Date butoir inscription : 22/10/2014

Durée : 35 minutes

Catégorie : À partir de 3 ans

Transport : Gratuit

LE SPECTACLE :

Caboche : fam.n.f – Tête, tête dure, forte tête, personne obstinée, entêtée ».
« Haut comme deux croches, un caractère à contretemps, c’est une tête de bois à bretelles qui mériterait qu’on les lui remonte. Son acolyte, majeur d’homme à lunettes, clef de sol d’une partition dissonante, met un bémol au tempo. Accord parfait entre la marionnette et son manipulateur, sur un fond de contrebasse, Accord Caboche est un petit délice à mettre entre les mains des plus petits et de leurs parents. »

La compagnie Haut les Mains, née à Lyon en 2007 sous l’impulsion de Franck Stalder marionnettiste, nous fait découvrir, avec *Accord Caboche,* sa quatrième création originale. Un spectacle de marionnettes sur table qui mélange tringles, fils et baguettes : système de manipulation atypique et peu commun, la marionnette est au centre du travail de la compagnie. Le spectacle est sans paroles et la présence de musiciens sur scène apporte la narration.

Les aventures d’une merveilleuse petite marionnette…

LIGUE DE L’ENSEIGNEMENT, FÉDÉRATION DÉPARTEMENTALE DES PYRÉNÉES-ORIENTALES
SERVICE CULTUREL
1, RUE MICHEL DOUTRES - 66 000 PERPIGNAN
☏ 04 68 08 11 11 🖷 04 68 67 58 02 @ vincent.madern@lalique66.org

MERCREDI 26 NOVEMBRE 2014 14h30
Alénya | 60 min | À partir de 7 ans

Niveau élémentaire

“ JEAN DE L’OURS ”

Cie S’éparpille

Genre : CONTE MUSICAL

Date butoir inscription : 05/11/2014

Durée : 60 minutes

Catégorie : À partir de 7 ans

Transport : Gratuit

LE SPECTACLE :

Une femme enlevée par un ours donne naissance à un être mi-ours, mi-homme. Doué d’une force extraordinaire, l’enfant déplace la roche qui ferme la tanière et s’enfuit avec sa mère jusqu’à son village d’origine.

Jean de l’Ours décide alors de partir sur les routes. D’aventures en aventures, de connaissances en connaissances, il fait chemin, dans un monde merveilleux, jusqu’à un magnifique château abandonné et un pays souterrain…

Passerelle entre les lieux (chaque village, chaque famille ayant sa version) et les époques, ce conte traditionnel pyrénéen, joue entre paroles et musiques pour exprimer sous un jour nouveau une histoire connue de tous.

Une balade au cœur du patrimoine oral…

LIGUE DE L’ENSEIGNEMENT, FÉDÉRATION DÉPARTEMENTALE DES PYRÉNÉES-ORIENTALES
SERVICE CULTUREL
1, RUE MICHEL DOUTRES - 66 000 PERPIGNAN
☏ 04 68 08 11 11 🖷 04 68 67 58 02 @ vincent.madern@lalique66.org

MERCREDI 14 JANVIER 2015 14h30
Alénya | 50 min | À partir de 8 ans

Niveau élémentaire

“ L’OGRELET ”

Cie Provisoire

Genre : CONTE THÉÂTRALISÉ

Date butoir inscription : 24/12/2014

Durée : 50 minutes

Catégorie : À partir de 8 ans

Transport : Gratuit

LE SPECTACLE :

Simon est élevé par sa mère au fond des bois, loin de tous. Lorsqu’il rentre à l’école, son goût pour le sang et sa trouble histoire familiale le désignent comme différent. En effet, il s’avère que Simon est le fils de l’ogre et qu’en tant qu’ogrelet, il doit passer, trois épreuves s’il veut échapper à sa vie d’ogre et retourner à l’école. L’histoire est racontée 30 ans plus tard, au cours d’un tête à tête mère-fils auquel le public est associé.

Pas de décor, pas de scène.

Où commence le théâtre et où finit la réalité ?

Ce spectacle invite le public à explorer les questions de la différence physique, le passage de l'enfance à l'âge adulte, l'acceptation de soi, le libre-choix, la peur maternelle de laisser son enfant explorer le monde et faire ses propres expériences, et la nécessité pour lui de poser des actes forts pour devenir qui il est, de prendre son propre chemin.

D’après l’œuvre de Suzanne Lebeau

LIGUE DE L’ENSEIGNEMENT, FÉDÉRATION DÉPARTEMENTALE DES PYRÉNÉES-ORIENTALES
SERVICE CULTUREL
1, RUE MICHEL DOUTRES - 66 000 PERPIGNAN
☏ 04 68 08 11 11 🖷 04 68 67 58 02 @ vincent.madern@lalique66.org

MERCREDI 01 AVRIL 2015 14h30
Perpignan | 45 min | À partir de 3 ans

Niveau maternelle / élémentaire

“ BOÎTE À GANTS ”

Cie La toute petite compagnie

Genre : POÉTIQUE ET MUSICAL

Date butoir inscription : 11/03/2015

Durée : 45 minutes

Catégorie : À partir de 3 ans

Transport : Gratuit

LE SPECTACLE :

« Approchez petits et grands, si vous voulez découvrir, ce que deviennent les vieux gants… »

Monsieur Paul et Michel vont de ville en ville, récoltent les gants hors d’usages et oubliés afin de raconter des histoires dans leur grande boîte à gants.

Quels rapports entre une bataille intergalactique, un poulailler déjanté, une ancienne vedette du music hall, une pèche miraculeuse, un couple arachnotransformiste, un après-midi d’hiver ou un jardin secret ?

Simplement une seconde vie pour des gants, offerte avec tendresse et poésie, en musique et surtout avec beaucoup d’humour !

Des comptines tarabiscotées, des chansons, des séquences loufoques et oniriques, des histoires à tiroir à dormir debout ou à jouer du piano couché, voila tout un monde tiré de la relation et de l’imaginaire des deux personnages…et surtout de leurs trouvailles !

Un spectacle burlesque et musical tout public…

LIGUE DE L’ENSEIGNEMENT, FÉDÉRATION DÉPARTEMENTALE DES PYRÉNÉES-ORIENTALES
SERVICE CULTUREL
1, RUE MICHEL DOUTRES - 66 000 PERPIGNAN
☏ 04 68 08 11 11 🖷 04 68 67 58 02 @ vincent.madern@lalique66.org

MERCREDI 08 AVRIL 2015 14h30
Alénya | 30 min | À partir de 6 mois

Niveau maternelle

“ LES CONTES DU POTIRON ”

Frédéric Naud

Genre : CONTE

Date butoir inscription : 18/03/2015

Durée : 30 minutes

Catégorie : À partir de 6 mois

Transport : Gratuit

LE SPECTACLE :

Un conteur pour réjouir les toutes petites oreilles !

Voici une voix masculine qui ne laissera pas indifférent les tout jeunes enfants au travers d'un tel timbre... et quel timbre !

Dans son jardin, monsieur Pouce veille. Ses énormes citrouilles sont des coffres à merveilles.

Mille histoires s’y bousculent.

Les enfants chantent ; monsieur Pouce plonge dans son potiron…

Chhhut !!! Qu’en sortira-t-il ?

Un conte, une comptine, une chanson ? Des animaux, une bonne fée, un dragon ?

Une bousculade d’objets colorés qui raconteront au dehors des histoires du dedans.

Presse

« Chez nos ancêtres, n’importe qui ne pouvait être conteur. Il y fallait du savoir et de l’expérience. Il fallait du vécu. Frédéric Naud est un conteur apparemment jeune. Je dis « apparemment » car il a, outre la lumière et l’idéalisme de l’homme jeune, l’amour de la culture passée, la profondeur et la force du vieil homme. C’est dire qu’il est un conteur rare. Il est de ceux qui donnent confiance en l’avenir. »

LIGUE DE L’ENSEIGNEMENT, FÉDÉRATION DÉPARTEMENTALE DES PYRÉNÉES-ORIENTALES
SERVICE CULTUREL
1, RUE MICHEL DOUTRES - 66 000 PERPIGNAN
☏ 04 68 08 11 11 🖷 04 68 67 58 02 @ vincent.madern@lalique66.org

MERCREDI 08 AVRIL 2015 14h30
Alénya | 45 min | À partir de 4 ans

Niveau maternelle / élémentaire

“ SOURIS PETITE VACHE ”

Cie de la Loue

Genre : CONTE THÉÂTRALISÉ

Date butoir inscription : 18/03/2015

Durée : 45 minutes

Catégorie : À partir de 4 ans

Transport : Gratuit

LE SPECTACLE :

C'est une drôle de paysanne, un peu loufoque, un peu étrange qui vit dans cette bergerie ; Marie-Josée qu'elle s'appelle.

Auprès d'elle travaille un berger, Gustave, Gugu, qui s'exprime surtout par des sons, des sifflements, du chant, de la musique. Il ne sait plus trop parler aux hommes... trop longtemps avec les bêtes...

Et elle... parle parle.

Au retour de la traite, après le dur labeur de la journée, ils se racontent des histoires... des histoires farfelues. Par exemple, l'histoire de sa vache préférée : SOURIS.

SOURIS, c'est le nom d'une petite vache, pas bien jolie, la corne abîmée, le nez de travers, en partance pour... elle ne sait où, lors d’un beau matin d'hiver... dans un camion où les autres bêtes semblent affolées, ou résignées !

Mais un accident de la route va lui permettre de trouver le chemin de la liberté.

Alors, animée d'une rage de vivre, elle va trotter sur les chemins... Aventures !!!

Les aventures d'une merveilleuse petite vache,,, meuh !

LIGUE DE L’ENSEIGNEMENT, FÉDÉRATION DÉPARTEMENTALE DES PYRÉNÉES-ORIENTALES
SERVICE CULTUREL
1, RUE MICHEL DOUTRES - 66 000 PERPIGNAN
☏ 04 68 08 11 11 🖷 04 68 67 58 02 @ vincent.madern@lalique66.org

POUR PRÉPARER VOTRE SORTIE AU SPECTACLE !

ACCOMPAGNEMENT DU JEUNE SPECTATEUR…
“ ESCALES EN SCÈNES ”

Conçu par le Groupe National Spectacle Vivant de la Ligue de l’enseignement, « *Escales en scènes, carnet d’expression du jeune spectateur* », est un outil innovant d’accompagnement du jeune public (du CP à la 6ème - 5ème) à la rencontre du spectacle vivant.

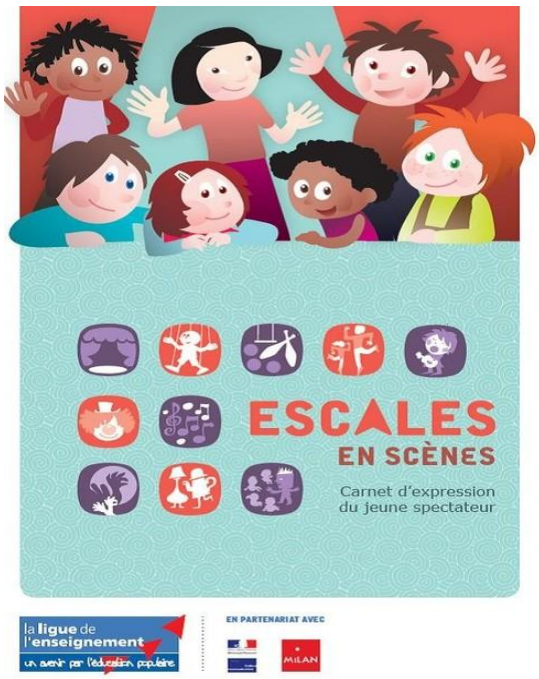

Ce document constitue un outil d’éducation artistique et culturelle qui propose - sous la forme de trois parcours possibles selon l'âge de l'enfant - à la fois des outils de compréhension du monde du spectacle (métiers, vocabulaire, histoire, traditions, etc...) mais aussi des clés de lecture d'une représentation (formes artistiques et esthétiques, rapport au public) et des situations ludiques, individuelles ou collectives, lui permettant de transcrire ses émotions, sa compréhension et son interprétation de chacun des spectacles.

Attention, ce carnet ludique et pédagogique, véritable "couteau suisse" n’est pas un carnet de travail scolaire. Il représente à la fois un objet de mémoire individuel et un espace d’échange pour l’enseignant et pour les enfants. « *Escales en scènes* » retrace le parcours que chaque individu a fait au cours d’une année, d’une scolarité, en temps périscolaire dans le cadre de sorties culturelles organisées par les centres de loisirs, ou en famille. Il permet d’inscrire les rencontres artistiques des enfants et des jeunes dans la globalité d’un parcours accompagné.

Ce carnet a été tiré à 150 000 exemplaires, grâce à un partenariat avec les éditions Milan et le Ministère de la Culture et de la Communication. Il est disponible sur demande (**1€ le carnet**), auprès de la Ligue de l’enseignement des Pyrénées-Orientales qui s’engage sur cette démarche de parcours du jeune spectateur, alors n’hésitez pas à nous contactez !

Contact :

Vincent MADERN
Service Culturel
04 68 08 11 11
vincent.madern@laligue66.org

Suivez l'actualité de la Ligue de l'enseignement, Fédération des Pyrénées Orientales :

http://www.laligue66.org

Ligue de l'enseignement 66

https://twitter.com/LaLigue66

LIGUE DE L'ENSEIGNEMENT, FÉDÉRATION DÉPARTEMENTALE DES PYRÉNÉES-ORIENTALES
SERVICE CULTUREL
1, RUE MICHEL DOUTRES - 66 000 PERPIGNAN
☏ 04 68 08 11 11 🖷 04 68 67 58 02 @ vincent.madern@laligue66.org

LES PARTENAIRES DU DISPOSITIF

“ SAISON CULTURELLE DES ACCUEILS DE LOISIRS ”

LIGUE DE L’ENSEIGNEMENT, FÉDÉRATION DÉPARTEMENTALE DES PYRÉNÉES-ORIENTALES
SERVICE CULTUREL
1, RUE MICHEL DOUTRES – 66 000 PERPIGNAN
☏ 04 68 08 11 11 🖷 04 68 67 58 02 @ vincent.madern@lalique66.org