Déjà **la 4 ème édition du festival Scène de Partage**. Cette année encore les lycéens et collègiens du bassin viendront présenter leurs spectacles en journée, des représentations professionnelles et amateurs auront lieu le soir.
Une programmation variée haute en couleur !

ETABLISSEMENTS PARTENAIRES :
Collège Jean Moulin (Arles sur Tech) / Lycée Déodat de Séverac (Céret) / Collège Pierre Mendes (Saint André) / Lycée Alfred Sauvy (Villelongue Dels Monts) / Collège Jean Macé (Perpignan) / Collège Jean Mermoz (Saint laurent de la Salanque) / Collège Jules Verne (Le Soler)

Nous remercions la mairie de Villelongue ainsi que les municipalités alentours, les caves coopératives du secteur et les commerçants partenaires de l'évènement.

Entrée libre dans la limite des places disponibles
Réservations 06 63 30 27 41 / 06 85 02 19 14

OUVERTURE SOIREES 19H

Lycée Alfred Sauvy

theatre MU

Liberté • Égalité • Fraternité
RÉPUBLIQUE FRANÇAISE
Ministère Culture Communication

la Région Languedoc-Roussillon

FESTIVAL SCENE DE PARTAGE

THEATRE / MARIONNETTE / ART DE RUE / MUSIQUE
CREATIONS THEATRE DES LYCÉENS
VILLELONGUE DELS MONTS
LYCÉE ALFRED SAUVY

19>23 MAI 2014

LUNDI 19/05

Petit comme un caillou / Théâtre Mu

Théâtre d'ojets / tout public à partir de 3 ans

Le quotidien ordinaire d'un petit cirque extraordinaire.
Fidélio, grain de sable dans la vie d'un cirque miniature, est amoureux de Mathilda, la belle funambule, l'étoile du chapiteau.

Duo Aude et Samir

Concert / chansons à texte métissées

Un duo coloré, comme on dit à la vie, comme à la scène...
Des compositions,... peut être un peu chanson à texte, sur des airs allant du reggae, à la valse à trois temps et demi, en passant par des mélodies parfois blues, des ballades dans des cabanes, ...

Paradox

Spectacle de rues / Marionnettes géantes, lumineuses et sonores

Nous créons un univers, une époque, une logique qui n'existe pas, où l'homme ne domine peut-être pas le monde, où l'évolution s'est peut-être déroulée autrement, un monde en contradiction avec celui que nous connaissons, un monde où des extravagances sont possibles.

MARDI 20/05

Trois grammes ... au moins !!

Petite saynètes à treize

Jeu théâtral quotidien où le ridicule n'est jamais bien loin et il nous faut souvent choisir. Eux, ils ont choisi : ils viendront, ils verront et ... Alea jecta est.

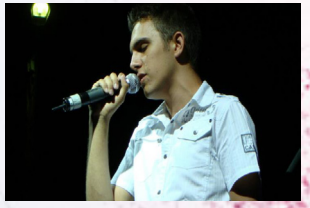

Romain

Concert

Pop, Rock et variété française

Prof / Rêve de Théâtre

Théâtre

Michel DELAGRANGE monte aujourd' hui seul sur scène,et de magistrale façon, dans le rôle étonnant
d' un « PROF » détonant !

21/05 MERCREDI

J'ai rendez vous avec vous ? / Et pourquoi pas ?

Théâtre

Une histoire de RDV, hasardeux, improbables, secrets, insolites ... Une histoire qui traverse l'actualité.

Cyrano / Beaux masques

Théâtre

Cyrano de Bergerac mélange avec bonheur la comédie héroïque avec les accents de la tragédie. Une écriture flamboyante, des scènes qui sont des morceaux de bravoure et pour les beaux Masques, un plaisir d'interpréter ce classique de patrimoine Théâtral

22/05 JEUDI

Atelier des élèves du Lycée Alfred Sauvy

Théâtre

BESS

Concert /Pop Rock

un son rock anglais envoûtant en électrique comme en acoustique. D'abord en duo, le groupe s'est enrichi d'un batteur et d'un bassiste de renom (Patrick Félices: tournées de General Alcaraz- et Cali/ studio avec Miossec- Pj Harvey)

23/05 VENDREDI

Indépendence / L'idée Claire cie

Théâtre

Trois filles confrontées à la névrose de leur mère, trois sœurs qui luttent pour gagner ou préserver leur indépendance, leur individualité et surmonter la culpabilité qui les ronge.

Swing 66

Concert /Jazz-Vocal Manouche

L'énergie du son manouche au service de standards jazz. Une passerelle de Frank Sinatra à Django Reinhardt
Swing 66 interprète et revisite le répertoire swing avec un petit clin d'oeil à quelques artistes contemporains